

- Legenda**
- Perimetro P.I.P. proposto
 - Aree verdi inerbite
 - Aree verdi piantumate
 - Aree da consegnare nello stato di terreno agricolo
 - Aree da consegnare nello stato di fatto

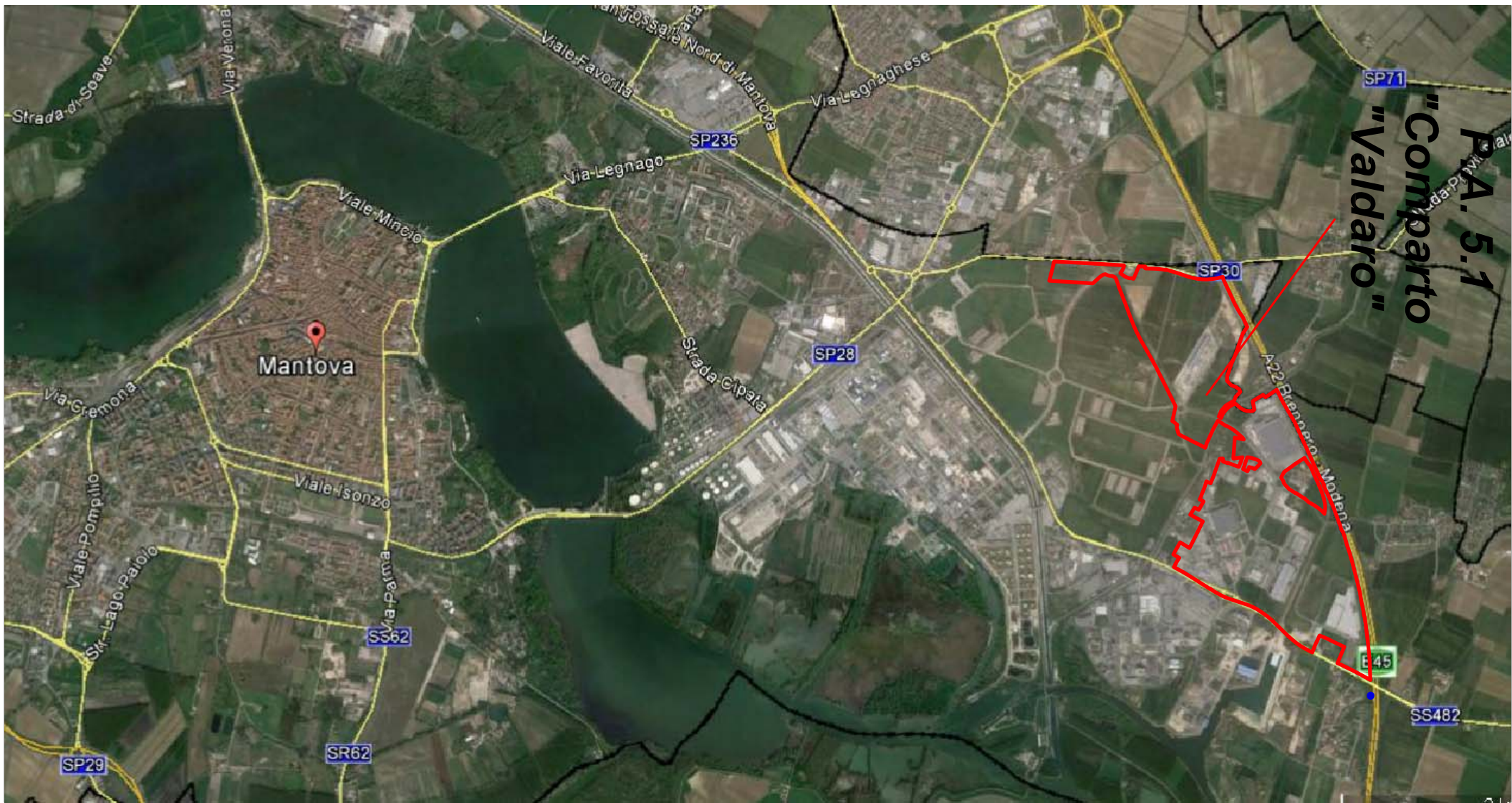

Quadro d'insieme
Fuori scala

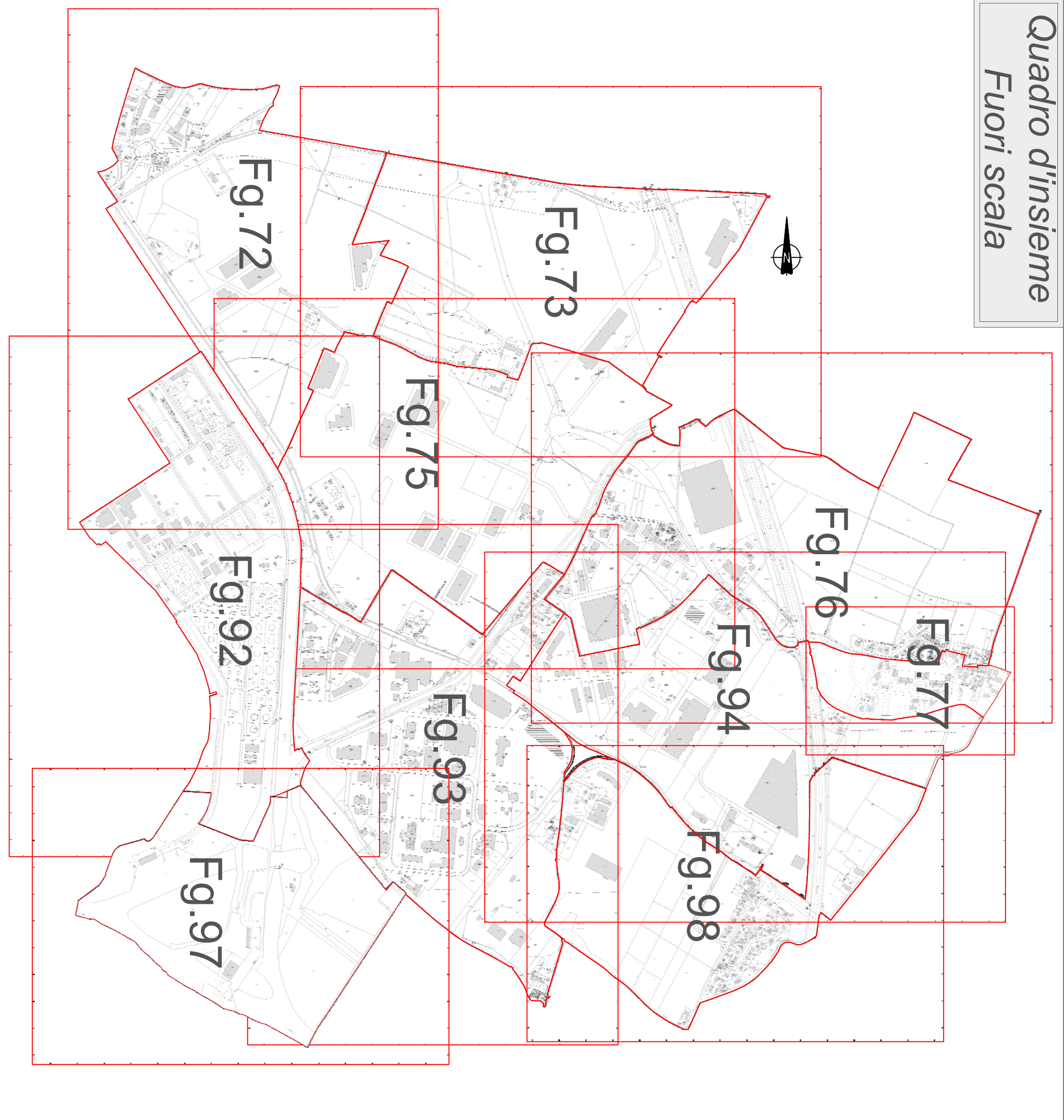

COMUNE DI MANTOVA

**VARIANTE AL PIANO PER INSEDIAMENTI
PRODUTTIVI - P.A. 5.1 - COMPARTO "VALDARO"
E AL P.G.I.T.**

Planimetria catastale aggiornata con
rappresentazione architettonica delle aree
standard

Comittente
Valdaro S.p.A. in liquidazione
Via Giordano di Cipro, n. 10 - Mantova
C.F. 01236300205

Progettista
Studio Marinelli
Ambiente Contrasti Energia Sicurezza Territorio
46100 Mantova - Via Alpi, 4
Telefono: 0375 374165 - 3358037483
Email: oliviero@studiomarinelli.eu
P.IVA 0238101208
Ordine degli Ingegneri di Mantova n. 727/A

Timbro e firma

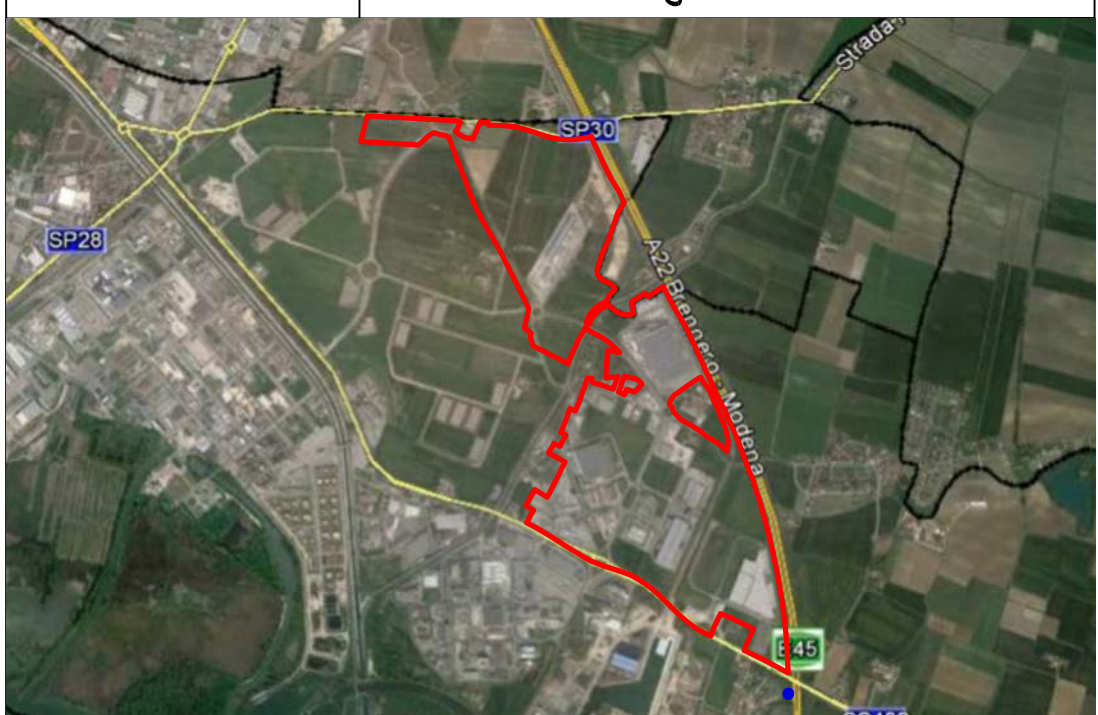

SCALA	DATA	DOC.	REV.	
1:2.500	2018	A9	1.02	Il progettista si riserva, a termini di legge, la proprietà del presente progetto. La riproduzione anche parziale è vietata.